

1 PLANTA BAIXA
ESCALA: 1:25

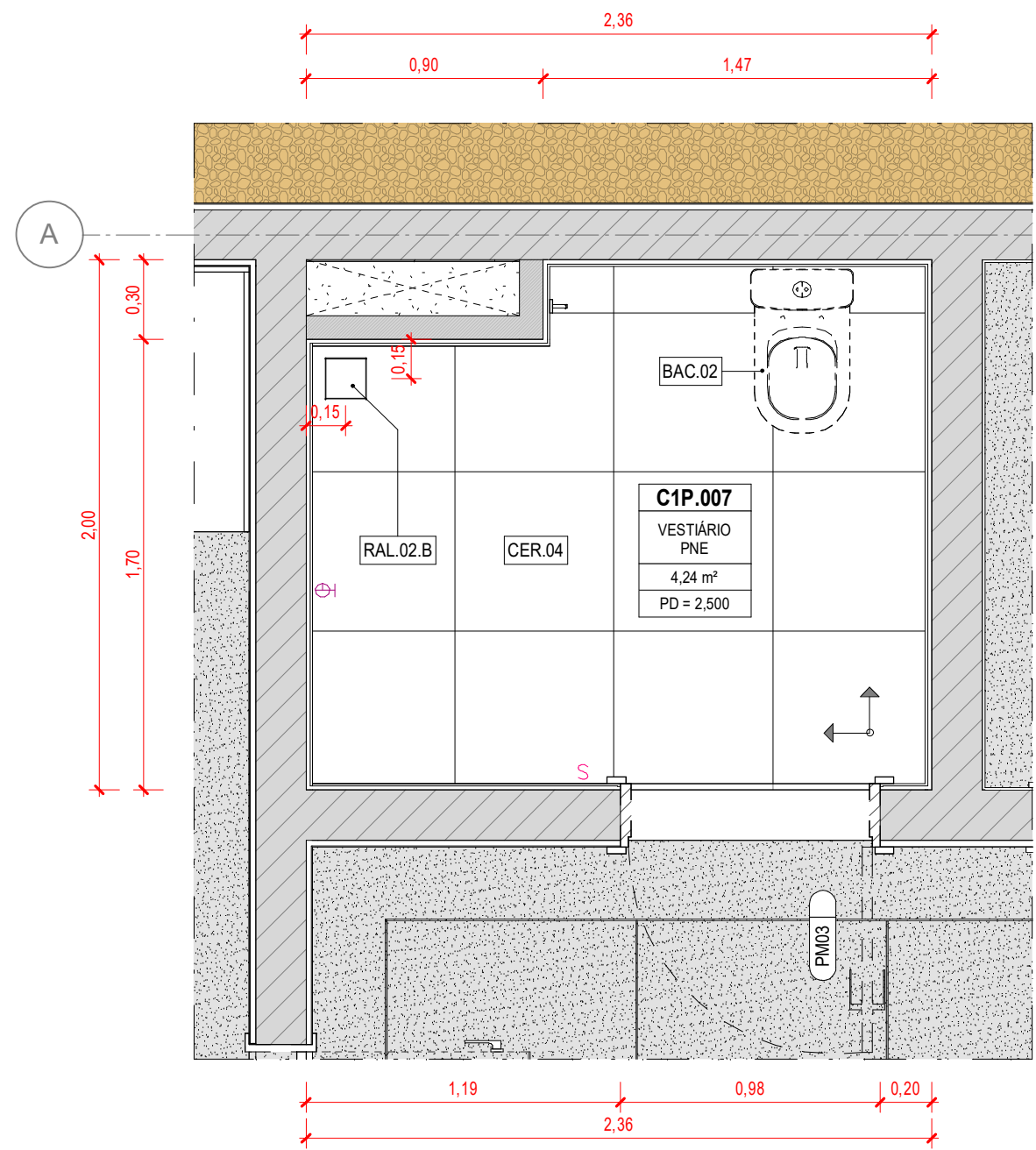

2 PAGINAÇÃO DE PISO
ESCALA: 1:25

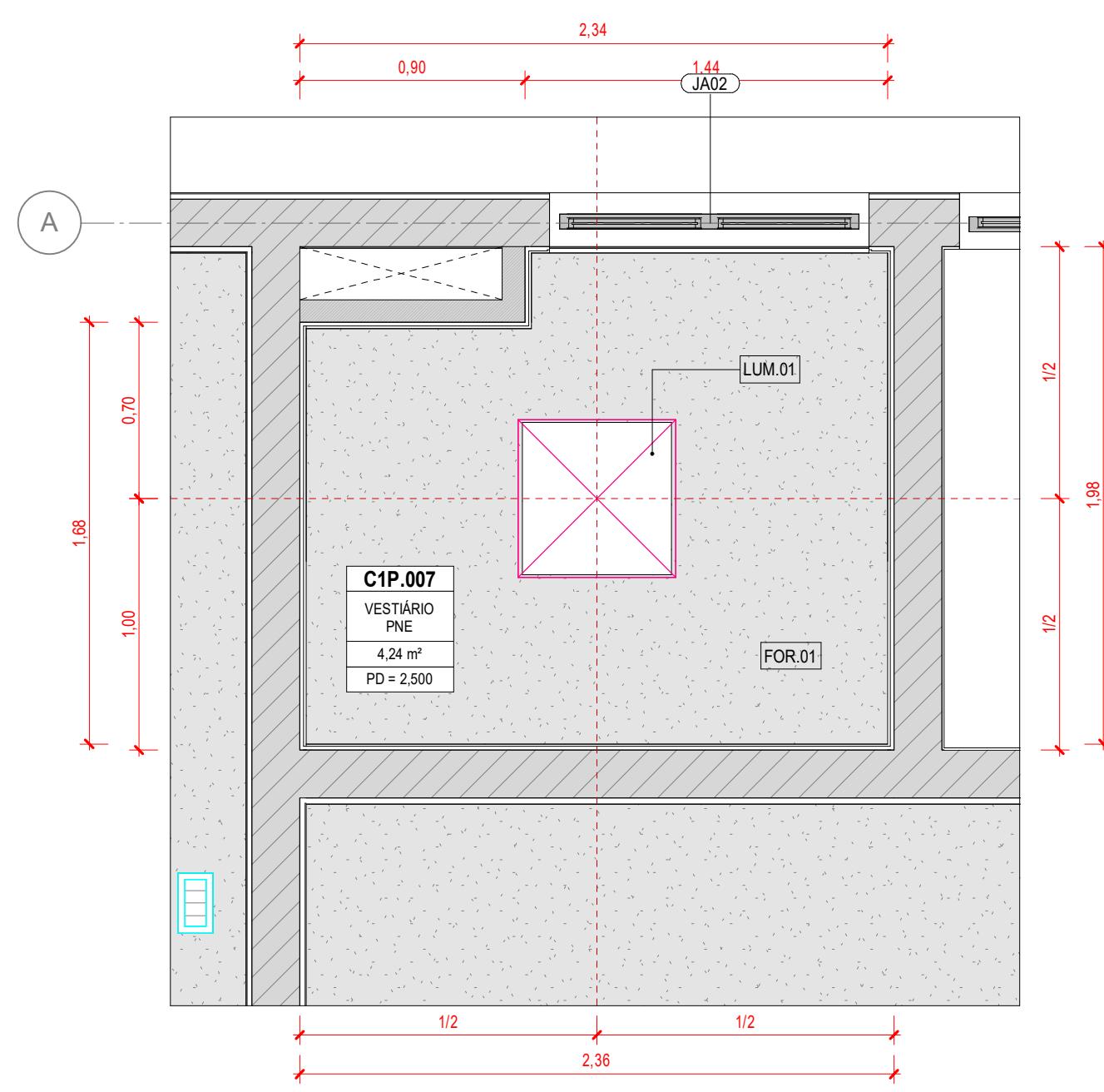

3 TETO REFLETIDO
ESCALA: 1:25

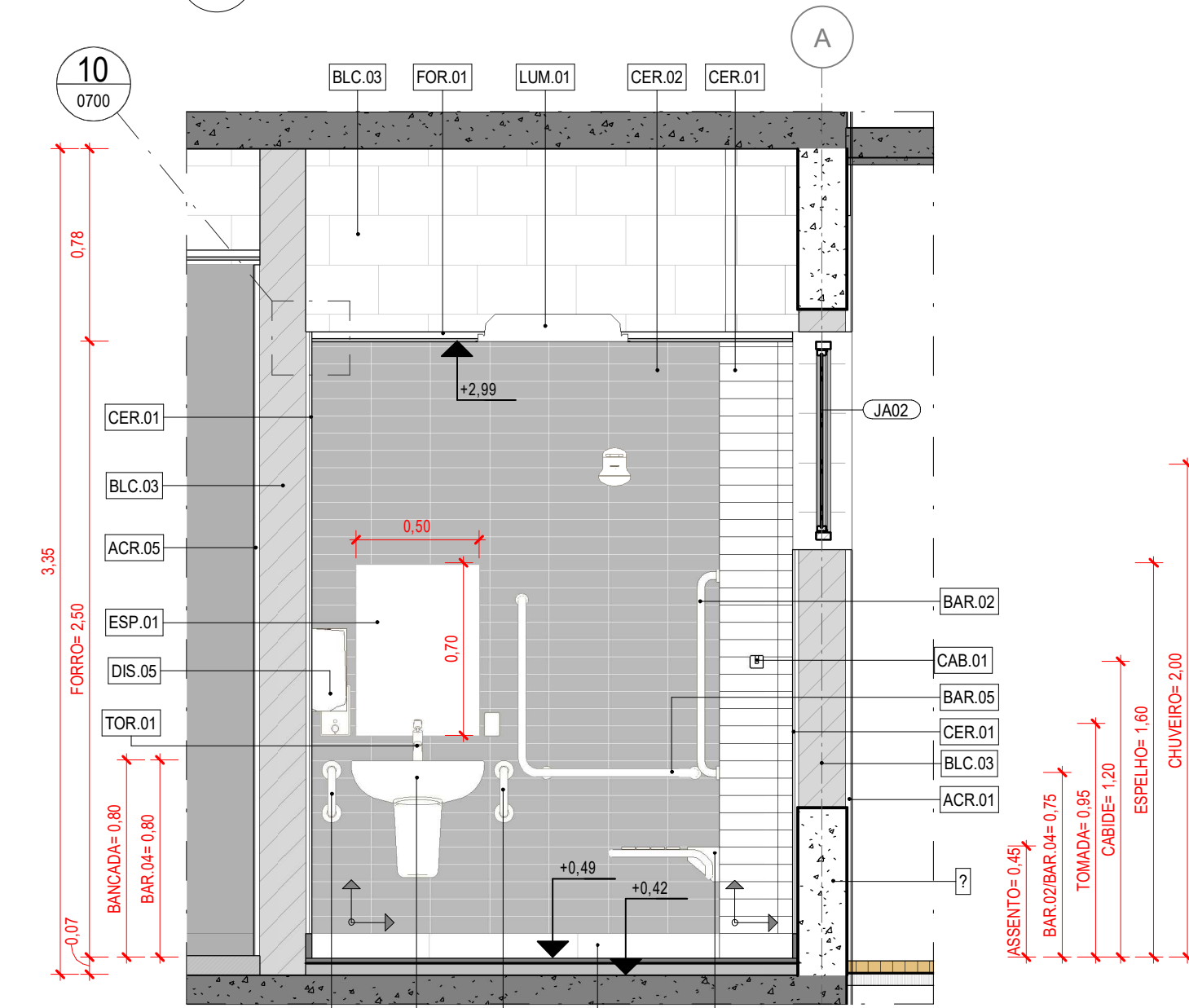

4 VISTA
ESCALA: 1:25

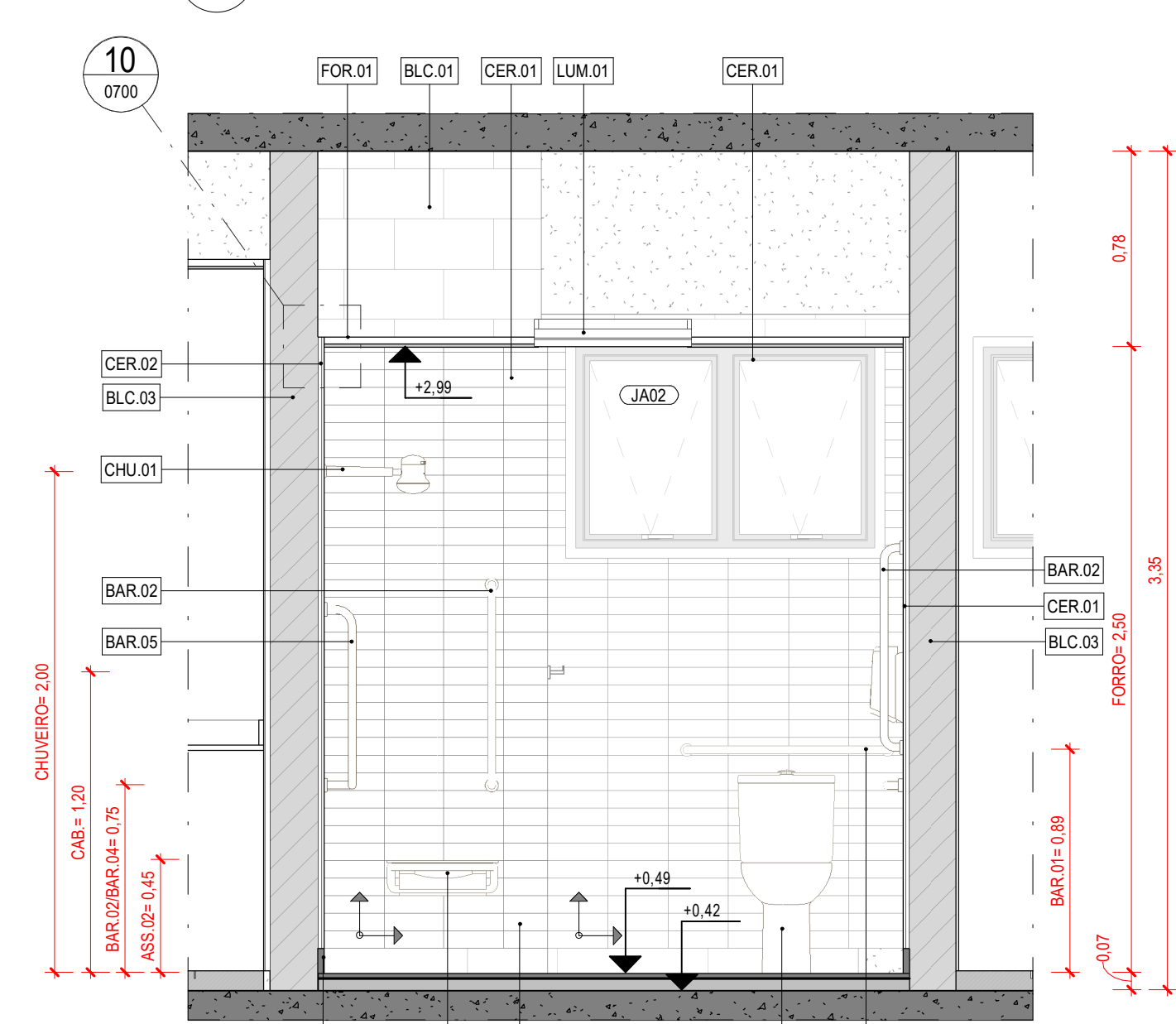

5 VISTA
ESCALA: 1:25

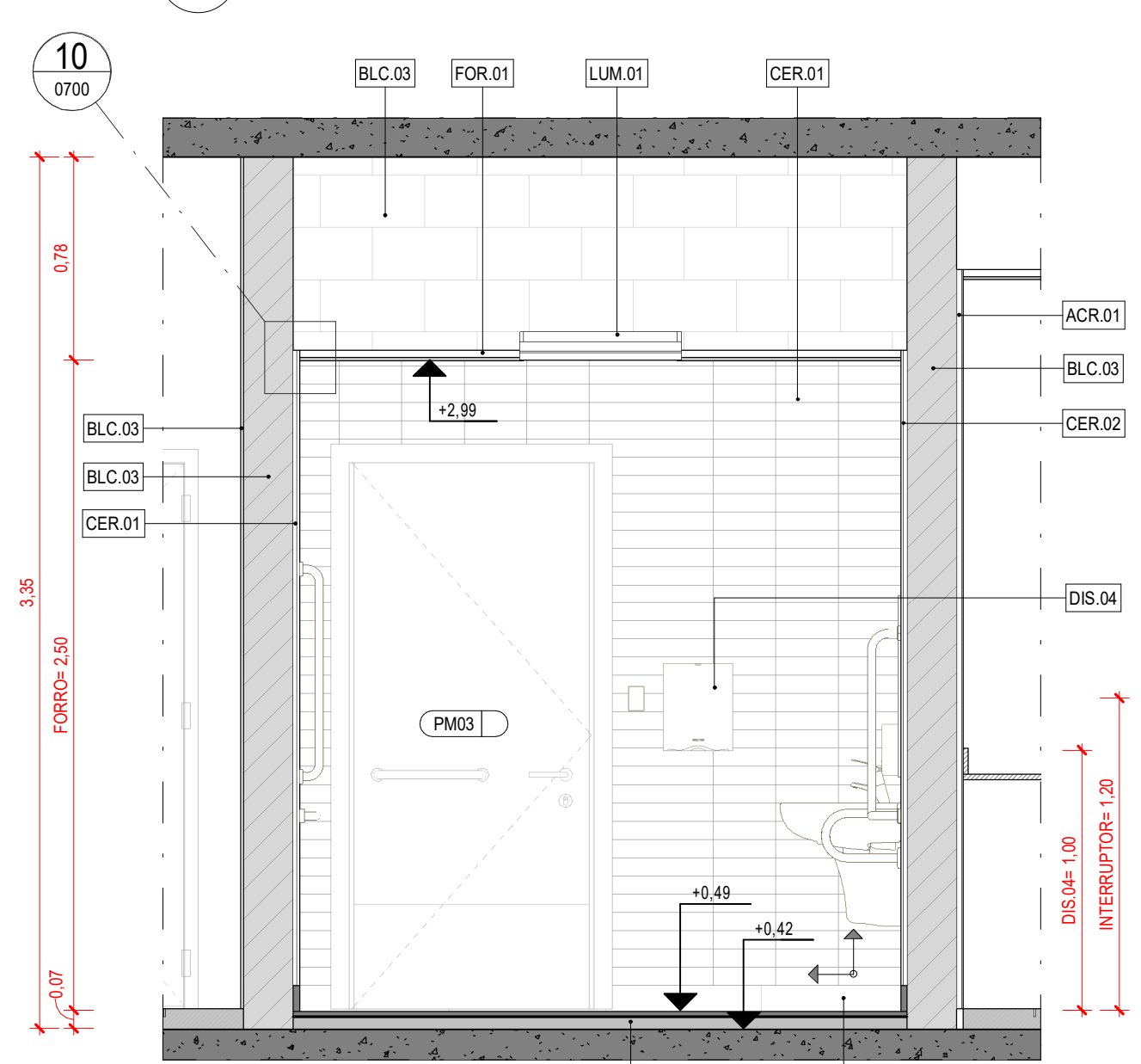

6 VISTA
ESCALA: 1:25

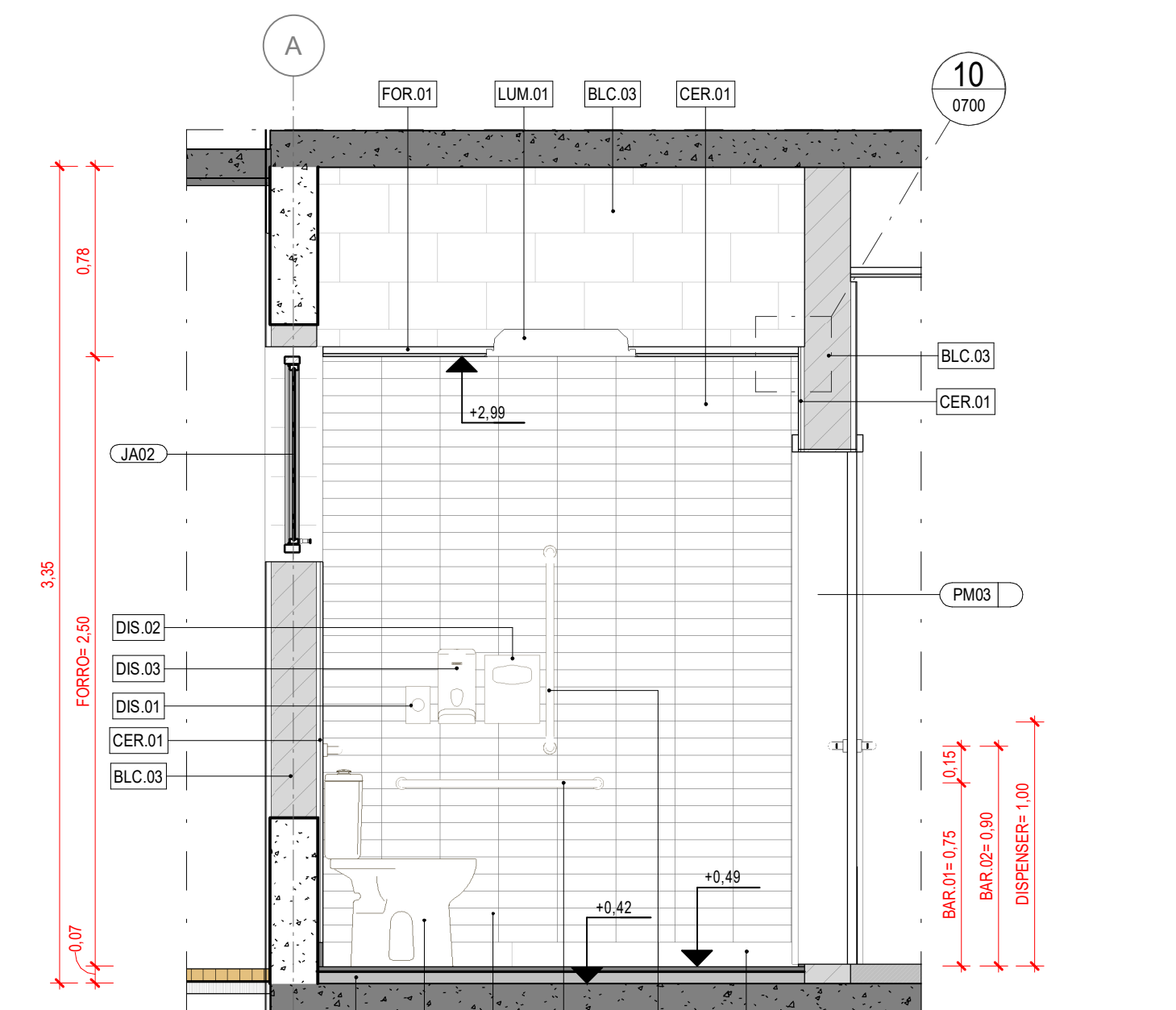

7 VISTA
ESCALA: 1:25

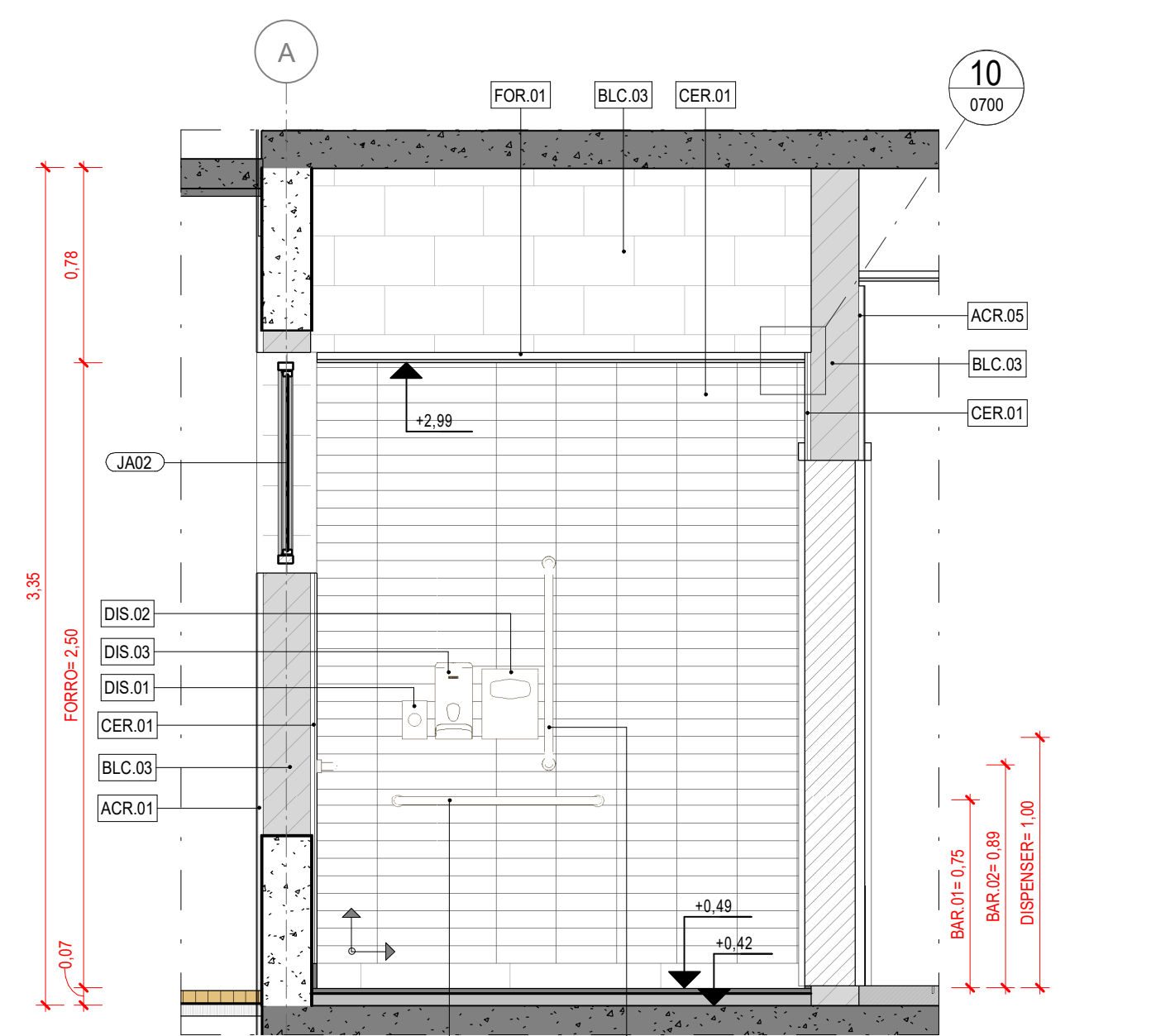

8 VISTA
ESCALA: 1:25

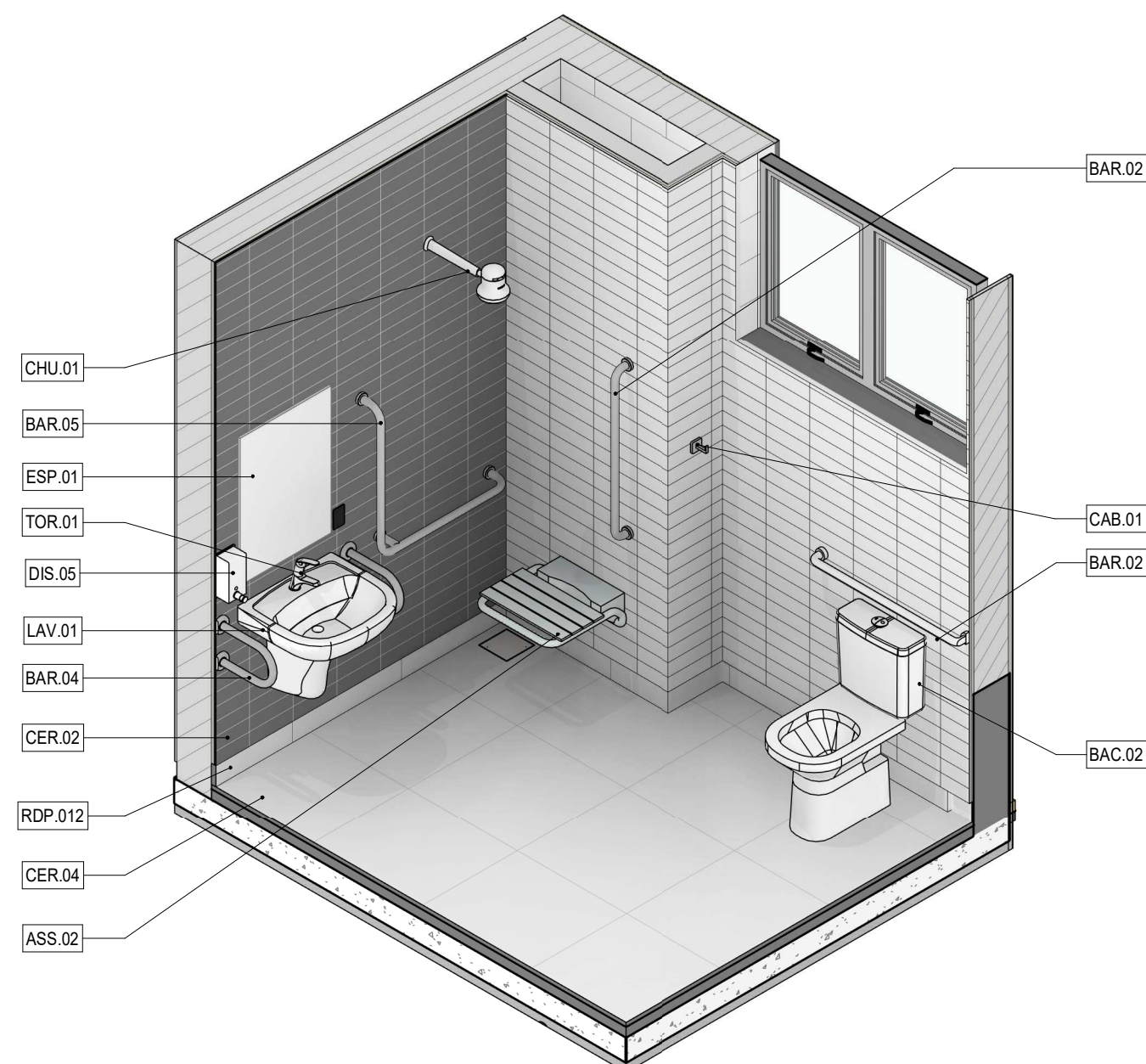

9 ISOMÉTRICA
ESCALA:

LEGENDA ELÉTRICA			
SÍMBOLO	DESCRIÇÃO	SÍMBOLO	DESCRIÇÃO
NORMAL		NORMAL	
☐	QUADRO DE DISTRIBUIÇÃO DE TOMADAS	⊙	TOMADA DE FORÇA
☐	QUADRO DE DISTRIBUIÇÃO DE LUZ E TOMADAS	⊙	TOMADA 220V 2P+T-20A, INSTALADA EM CAIXA 4"x2" - h=0,30m DO PISO ACABADO AO EIXO
⊕	TOMADA 127V 2P+T-20A, INSTALADA EM CAIXA 4"x2" - h=0,30m DO PISO ACABADO AO EIXO	⊕	TOMADA 220V 2P+T-20A, INSTALADA EM CAIXA 4"x2" - h=1,20m DO PISO ACABADO AO EIXO
⊕	TOMADA 127V 2P+T-20A, INSTALADA EM CAIXA 4"x2" - h=1,20m DO PISO ACABADO AO EIXO	⊕	TOMADA 220V 2P+T-20A, INSTALADA EM CAIXA 4"x2" - h=2,20m DO PISO ACABADO AO EIXO
⊕	TOMADA 127V 2P+T-20A, INSTALADA EM CAIXA 4"x2" - h=2,20m DO PISO ACABADO AO EIXO	⊕	TOMADA 220V 2P+T-20A, INSTALADA EM CAIXA 4"x2" - h=2,20m DO PISO ACABADO AO EIXO
LEGENDA CABEAMENTO			
SÍMBOLO	DESCRIÇÃO	SÍMBOLO	DESCRIÇÃO
☐	PONTO PARA REDE INSTALADA EM CAIXA 4"x4" - H = 0,30m DO PISO ACABADO AO EIXO	☐	TOMADA PARA CTV, COM UM PONTO DE DADOS, SEQUE ATE SWITCH PUE DO RACK
☐	PONTO PARA REDE INSTALADA EM CAIXA 4"x4" - H = 1,20m DO PISO ACABADO AO EIXO	☐	RACK DE CABEAMENTO
☐	PONTO PARA REDE INSTALADA EM CAIXA 4"x4" - H = 2,20m DO PISO ACABADO AO EIXO	☐	TOMADA DE COMUNICAÇÃO NO PISO
LEGENDA LUMINOTÉCNICA			
SÍMBOLO	DESCRIÇÃO	SÍMBOLO	DESCRIÇÃO
☐	INTERRUPTOR SIMPLES	☐	INTERRUPTOR PARALELO EM CAIXA DE ALUMÍNIO FUNDIDO
☐	INTERRUPTOR SIMPLES EM CAIXA DE ALUMÍNIO FUNDIDO	☐	INTERRUPTOR PARALELO
LEGENDA AR CONDICIONADO		LEGENDA DETECÇÃO DE INCÊNDIO	
SÍMBOLO	DESCRIÇÃO	SÍMBOLO	DESCRIÇÃO
☐	CONDICIONADOR DE AR UNITÁRIO TIPO CASSETTE	☐	AVISADOR AUDIO VISUAL, COM ACIONADOR MANUAL DE ALARME
☐	AR CONDICIONADO HI-WALL	☐	DETECTOR DE TEMPERATURA ENDEREÇÁVEL, INSTALADO NO TETO (DETECÇÃO NO AMBIENTE)
☐	GRELHA DE EXAUSTÃO COM REGISTRO	☐	MÓDULO ISOLADOR
LEGENDA AUTOMAÇÃO			
SÍMBOLO	DESCRIÇÃO	SÍMBOLO	DESCRIÇÃO
☐	SONOFLETOR EMBUTIDO DE FORRO	☐	CÂMERA CTV MINI DOME INSTALADA NO TETO
☐	CAIXA DE PASSAGEM DE SOBREPOR	☐	CÂMERA COLORIDA P
LEGENDA GASES INDUSTRIAIS			
SÍMBOLO	DESCRIÇÃO		
☐	PONTO DE AR COMPRIMIDO, H=1,20m		

DOCUMENTOS DE REFERÊNCIA

- ESTUDO PRELIMINAR APROVADO PELO CLIENTE:

098-PE-HES-DT-0101-R01	- ESGOTO E ÁGUAS PLUVIAIS - DETALHES - 1º PAVIMENTO - PARTE A
098-PE-HID-DT-0101-R01	- ÁGUA FRIA, INCÊNDIO E AR COPRIMIDO - 1º PAVIMENTO - PARTE A
098-PE-EL-DT-0101-R00	- ILUMINAÇÃO E TOMADAS - 1º PAVIMENTO
098-PE-ET-DT-0101-R01	- VOZ E DADOS, CHAMADA DE EMERGÊNCIA, CFTV, CONTROLE DE ACESSO - 1º PAVIMENTO
098-PE-EFO-DT-0101-R01	- FORÇA, DETECÇÃO, ALARME DE INCÊNDIO, PARA RÁDIO E ANTENA DE TV - 1º PAVIMENTO
098-PE-CL-DT-0101-R00	- CLIMATIZAÇÃO - 1º PAVIMENTO
098-PE-ECO-DT-0003-R00	- PISO DO 1º PAVIMENTO - FORMAS
098-PE-ECO-DT-0011-R00	- 1º PAVIMENTO - VIGAS E LAJES - ARMAÇÕES

NOTAS

1. CONFERIR MEDIDAS, ABERTURAS, NÍVEIS E PRUMOS NO LOCAL.
2. COTAS PREVALECEM SOBRE O DESENHO.
3. COTAS EM METROS E EM OSO.
4. AS BONECAS DAS PORTAS NÃO COTADAS TERÃO 20 CM.
5. O LAYOUT DA LITOTECA E DOS ESCRITÓRIOS É APENAS SUGESTÃO DE APROVEITAMENTO DO ESPAÇO, NÃO FAZENDO PARTE DO ESCOPO DESTE PROJETO.

LEGENDA GRÁFICA

TÍTULO E ESCALA DO DESENHO	INDICAÇÃO DE EIXO	INDICAÇÃO DE CORTE
00 TÍTULO ESCALA	00	XX YYY (X=NÚMERO DO DESENHO) (Y=NÚMERO DA FRANCHA)
INDICAÇÃO DE CÓDIGO DE PORTAS	INDICAÇÃO DE NÍVEL EM PLANTA	INDICAÇÃO DE ELEVação
XXXX (X=CÓDIGO DA PORTA) (Z=NUMERAÇÃO)	+0,00 (NÍVEL DO PISO)	XX YYY (X=NÚMERO DO DESENHO) (Y=NÚMERO DA FRANCHA)
INDICAÇÃO DE CÓDIGO DE JANELAS	INDICAÇÃO DE NÍVEL EM CORTE	INDICAÇÃO DE DETALHE
XXXX (X=CÓDIGO DA JANELA)	+0,00 (NÍVEL)	XX YYY (X=NÚMERO DO DESENHO) (Y=NÚMERO DA FRANCHA)
INDICAÇÃO DE CÓDIGO	INDICAÇÃO DE PAGINAÇÃO	INDICAÇÃO DE AMBIENTES
XX.YY (X= ABREVIATURA DO NOME) (Y=NÚMERO)		CIP.YYY (X=PAVIMENTO) AMBIENTE (Y=CÓDIGO) AMBIENTE (NOME DO AMBIENTE) AMBIENTE (ÁREA DO AMBIENTE) PISO=00,00m (PE DIREITO DO AMBIENTE)

LEGENDA CÓDIGOS

CÓDIGO	DESCRIÇÃO
ACR.01	PINTURA ACRILICA NA COR BRANCO
ACR.05	PINTURA ACRILICA FOSCA NA COR PRETA
ASS.02	ASSENTO PARA CHUVEIRO PARA PCD
BAC.02	BACIA COM CAIXA ACOPLADA, DUAL FLUSH 3L/6LM COR BRANCO - MODELO 02
BAR.02	BARRA DE APOIO EM AÇO INOX 60cm
BAR.04	BARRA DE APOIO LATERAL PARA BANCADA EM AÇO INOX 30cm
BAR.05	BARRA DE APOIO EM "L" EM AÇO INOX 70cm
BLC.01	BLOCO DE CONCRETO ESPESSURA 9 cm
BLC.03	BLOCO DE CONCRETO ESPESSURA 19 cm
CAB.01	CABIDE
CER.01	CERÂMICA TIPO TIJOLINHO 7x24cm COR BRANCO FOSCO
CER.02	CERÂMICA TIPO TIJOLINHO 7x24cm COR PRETO FOSCO
CER.04	CERÂMICA 60 x 60cm COR CINZA
CHU.01	CHUVEIRO ELÉTRICO DE PAREDE COM DUCHA
DIS.01	DISPENSER PARA SAQUINHOS DE ABSORVENTE
DIS.02	DISPENSER PARA PROTETOR DE ASSENTOS
DIS.03	DISPENSER PARA PAPEL HIGIENICO INTERFOLHADO
DIS.04	DISPENSER PARA PAPEL TOALHA INTERFOLHADO
DIS.05	DISPENSER PARA SABONETE LÍQUIDO
ESP.01	ESPELHO CRISTAL - DIMENÇÃO 50 x 70 cm
FOR.01	FORRO MONOLÍTICO EM PLACAS DE GESSO LISO PINTADO NA COR BRANCA
LAV.01	LAVATORIO EM LOUCA COM COLUNA SUSPENSA
LUM.01	LUMINÁRIA QUADRADA DE EMBUTIR
RAL.02.B	RALO SIFONADO COM PESCOÇO, ACABAMENTO EM GRELHA DE INOX
RDP.012	RODAPE EM CERÂMICA
TOR.01	TORNEIRA DE MESA COM FECHAMENTO AUTOMÁTICO

R1	26/09/22	EMIÇÃO PARA FORMALIZAÇÃO DA ENTREGA CONTRATUAL	LARISSA	FJA
RO	02/06/22	EMIÇÃO INICIAL DO PROJETO EXECUTIVO	FILIPPE	FJA
Rev.:	Data	Descrição	Desenho	Verificação

projeto desenvolvido em
BIM
plotar arquivos em PDF ou DWG

projeto	contratante	gestor contrato
		
		FILPE JACOPUCCI ARQUITETURA

Projeto	098-PE LITOTECA URCA
Fase	PROJETO EXECUTIVO
Projetista	FILPE JACOPUCCI ARQUITETURA www.FJ.arq.br
	contato@FJ.arq.br rua Jardim Botânico, 585 - sala 202 - rio de janeiro
	Responsável Técnico CAU Filipe Jacopucci dos Reis A 32.612-7

Disciplina	ARQUITETURA
Assunto	AMPLIAÇÃO BANHEIRO PCD
Escala	INDICADA
Data	26/09/2022
Prancha	098-PE-ARQ-DT-0621-R1.pdf
Disciplina	INDICADA
Prancha	0621
Revisão	R1